LEGENDE:

- Wand F30
- Wand F90
- T30-RS — Tür mit Angabe der erforderlichen FW-Klasse
- Fahrschachttüren nach DIN 18090 / 18091
- Hausalarm
- Feuerlöscher
- Notwendiger Treppenraum Umfassungswände F90 in der Bauart Brandwand
- Rettungsweg / Notausgang
- Richtungsangabe für Rettungswege, Notausgänge
- nicht Gegenstand des Konzeptes

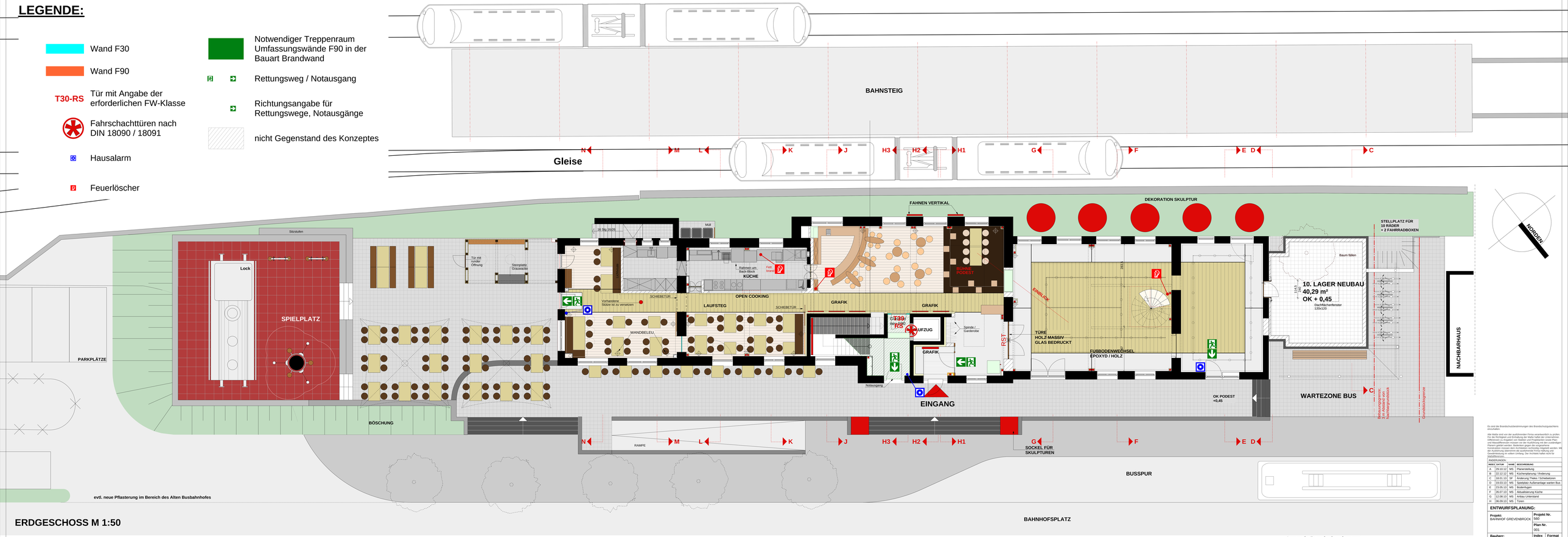

ERDGESCHOSS M 1:50

Es sind die Brandschutzbestimmungen des Brandschutzgutachtens einzuhalten.

Alle Maße sind von der ausführenden Firma vorabverlich zu prüfen. Für die Richtigkeit und Einhaltung der Maße haftet der Unternehmer. Differenzen zu Angaben von Stäbel und Projektant sowie Plan-Maßen müssen vorabverlich geklärt werden. Bei Nichtbeachtung entstehende Fehler gehen zulasten. Bauteilen gegen die ungünstigere Konstruktion müssen dem Architekten rechtzeitig mitgeteilt werden. Mit Ausführung beginnen heißt: Plan und Ausführung als richtig und Gewährleistung im vollem Umfang. Zur Ausführ hatte nicht für Nichtfunktion.

Änderungen

INDEX	DATUM	NAME	BESCHREIBUNG
A	29.10.12	MS	Planerstellung
B	22.12.12	MS	Küchenplanung / Änderung
C	18.01.13	SF	Änderung Theke / Scheibetüren
D	19.03.13	MS	Speisplatz Außenanlage warten Bus
E	23.05.13	MS	Bodenfugen
F	26.07.13	MS	Aktualisierung Küche
G	12.08.13	MS	Artikel Unterstand
H	06.09.13	MS	Türen

ENTWURFSPLANUNG:

Projekt: BAHNHOF GREVENBRÜCK

Projekt Nr. 560

Plan Nr. 001

Bauherr: Stadt Lennestadt

Index H **Format** 2100x841

Bearbeitung: Stier

erstellt am: 29.10.2012

Grundriss EG

stier & partner architekten

Maßstab: 1:50

560_001_H_UR_EG_General

alle Pläne sowie unser Urheberrechtsgutachten, Leistungsbeschreibungen und die VOB (DIN 18299, DIN 1276) dürfen weder kopiert, ergänzt und weitergeben an Dritte ohne die Genehmigung durch den Verfasser erfolgen.

an der siegelallbrücke
57080 **siegen**
fax 0271. 4852 032
fax 0271. 4852 033

Legende Brandschutzkonzept

- Wand F30
- Wand F90
- T30 RS — Tür mit Angabe der erforderlichen FW-Klasse
- Fahrschachttüren nach DIN 18090 / 18091
- Hausalarm
- Feuerlöscher
- Notwendiger Treppenraum, Umfassungswände F90 in der Bauart Brandwand
- Rettungsweg / Notausgang
- Richtungsangabe für Rettungswege / Notausgänge

Das Gebäude wird mit einer Brandmeldeanlage nach DIN VDE 0833 ausgestattet.